



**COMUNE DI TRIESTE**

Piazza Unità d'Italia n° 4 - 34121 Trieste (TS)

AREA LAVORI PUBBLICI  
SERVIZIO EDILIZIA PUBBLICA



REGIONE FRIULI VENEZIA GIULIA

PROVINCIA DI TRIESTE

Codice opera 10082  
**CHIESA DI SANT'ANTONIO NUOVO**  
Messa in sicurezza strutturale e sistemazione facciate  
SECONDO LOTTO - PROGETTO ESECUTIVO



Progettisti per la sistemazione facciate:

dott. ing.  
dott. arch.  
per. ind

Nicola MILANI  
Paolo RICCI  
Giovanni DE MOTTONI

Progettisti per gli interventi strutturali

dott. ing.

Arturo Busetto  
Vicolo dei Forni Vecchi n° 1/A  
Pordenone (PN)

Disegnatore per la sistemazione facciate

per. ind.

Giovanni DE MOTTONI

Coordinatore in progettazione

dott. ing.

Pierpaolo Ferrante  
Via Madonna del Mare n° 14  
Trieste (TS)

Responsabile unico del procedimento

dott. arch.

Lucia Iammarino

REV.

OGGETTO

SISTEMAZIONE FACCIATE

FACCIATA SU VIA DELLE TORRI

PROGETTO

Prospetto est e torri campanarie

Specificazione e individuazione delle tipologie di intervento

DATA

LUGLIO 2017

SCALA

1:100

TAVOLA

02

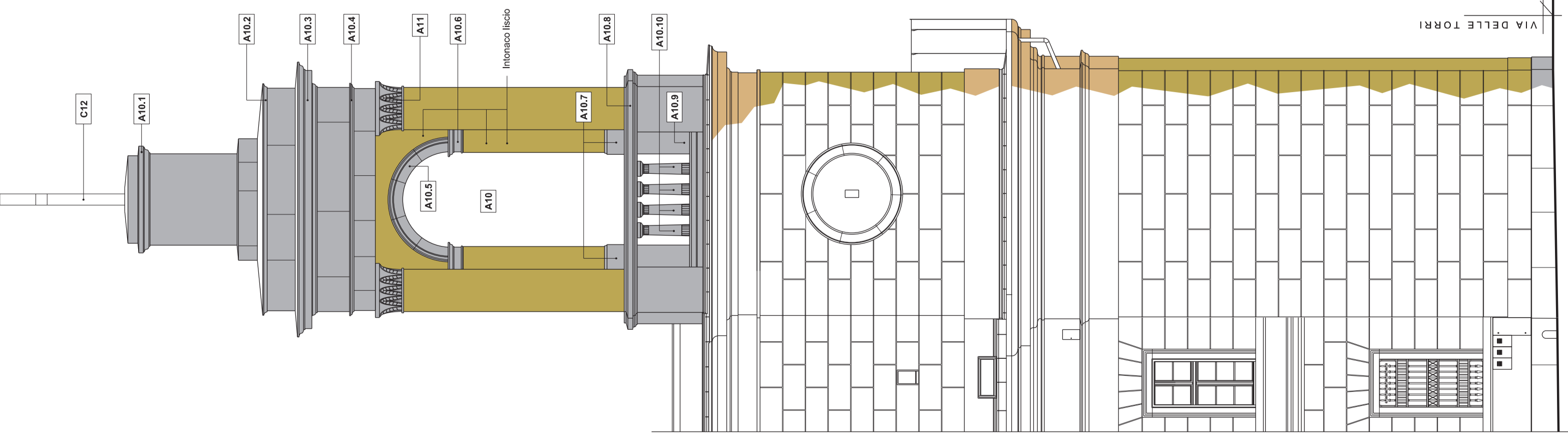

PROSPETTO SUD  
SCALA 1:100

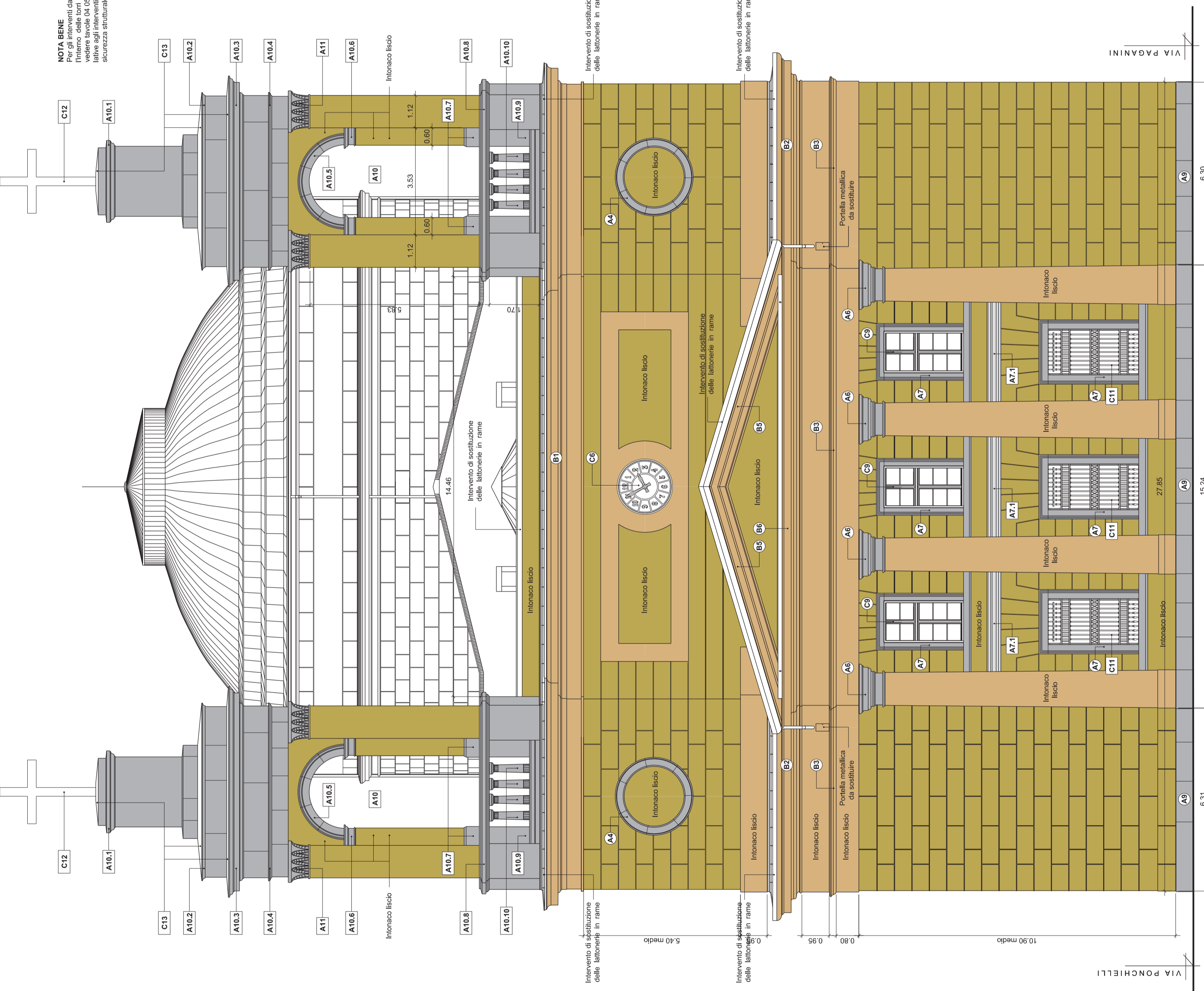

PROSPETTO EST  
SCALA 1:100

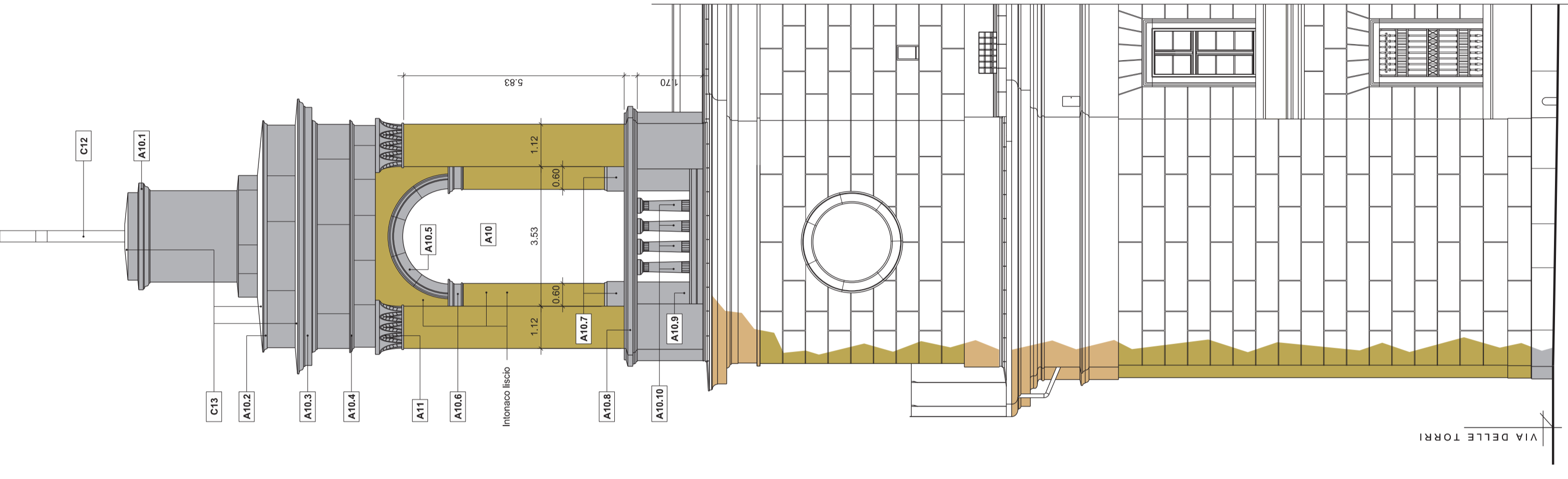

PROSPETTO NORD  
SCALA 1:100

**LEGENDA**

**ELEMENTI LAPIDEI**

- A4 Consolidamento, restauro e pulizia dei capitelli in pietra arenaria, con intervento di consolidamento e rifinitura delle parti mancanti.
- A6 Consolidamento, restauro e pulizia dei capitelli in pietra arenaria, con intervento di consolidamento e rifinitura delle parti mancanti.
- A7 Consolidamento, restauro e pulizia dei capitelli in pietra arenaria, con intervento di consolidamento e rifinitura delle parti mancanti.
- A7.1 Consolidamento, restauro e pulizia dei capitelli in pietra arenaria, con intervento di consolidamento e rifinitura delle parti mancanti.
- A9 Consolidamento, restauro e pulizia dei capitelli in pietra arenaria, con intervento di consolidamento e rifinitura delle parti mancanti.

- A10.1-10 Consolidamento, restauro e pulizia di tutte le parti in pietra arenaria, con intervento di consolidamento e rifinitura delle parti mancanti.
- A11 Consolidamento, restauro e pulizia delle parti in pietra arenaria, con intervento di consolidamento e rifinitura delle parti mancanti.
- A15 Consolidamento, restauro e pulizia dei capitelli in pietra arenaria, con intervento di consolidamento e rifinitura delle parti mancanti.
- A16 Consolidamento, restauro e pulizia delle parti in pietra arenaria, con intervento di consolidamento e rifinitura delle parti mancanti.
- A19 Consolidamento, restauro e pulizia combata in pietra arenaria, con intervento di consolidamento e rifinitura delle parti mancanti.
- A20 Consolidamento, restauro e pulizia combata in pietra arenaria, con intervento di consolidamento e rifinitura delle parti mancanti.

**ELEMENTI D'INTONACO**

- B1 Rifinitura e consolidamento allo restauro del cornicione d'intonaco di tutta la parete lungo la facciata est.
- B2 Rifinitura e consolidamento allo restauro del cornicione d'intonaco di tutta la parete lungo la facciata del prospetto est.
- B3 Rifinitura e consolidamento allo restauro della cornice d'intonaco di tutta la parete lungo la facciata del prospetto est.
- B4 Rifinitura e consolidamento allo restauro della cornice d'intonaco di tutta la parete lungo la facciata del prospetto est.
- B5 Rifinitura e consolidamento allo restauro della cornice d'intonaco di tutta la parete lungo la facciata del prospetto est.
- B6 Rifinitura e consolidamento allo restauro della cornice d'intonaco di tutta la parete lungo la facciata del prospetto est.

**ELEMENTI DI MATERIALE DIVERSO**

- C4 Restauro prelo eventuale ricompletto e pulizia dell'intonaco posto sotto l'impianto del pronao.
- C6 Restauro, pulizia e ricompletto del cornicione d'intonaco di tutta la parete lungo la facciata del prospetto est.
- C9 Manutenzione straordinaria e sostituzione dell'intonaco in legno al primo piano della facciata est.
- C11 Restauro e rifinitura delle parti in ferro lavorate alle due torri campanarie, poste superiormente alla facciata est.
- C12 Manutenzione e restauro delle due croci di sommità alle due torri campanarie, poste superiormente alla facciata est.
- C13 Realizzazione di nuovi rivestimenti in lamiera colorata di zinc bianco, poste a protezione delle parti in ferro lavorate e della parte sommitale delle due torri campanarie.

**IDENTIFICAZIONE DELLE COLORAZIONI**

- per cornici, lesene, contraforti = cod. TS 14
- per intonaci a decoro e listi a cod. TS 40
- Identificazione degli elementi lapidei in genere

NOTA BRESA  
Per gli interventi di eseguirsi all'interno delle torri campanarie, si consiglia di realizzare in loco gli interventi di messa in sicurezza strutturale.

**COMUNE DI TRIESTE**  
M. J. 1111 Trieste (TS)  
AREA LAVORI PUBBLICI  
SERVIZIO EDILIZIA PUBBLICA

REGIONE FRIULI VENEZIA GIULIA  
PROVINCIA DI TRIESTE

**Codice opera I0082**  
**CHIESA DI SANT'ANTONIO NUOVO**  
Messa in pietra a strati  
**SECONDO LOTTO - PROGETTO ESECUTIVO**

<p>Progettisti per la sistemazione facciate:</p> <p>Progettisti per gli interventi strutturali</p> <p>Disegnatore per la sistemazione facciate</p> <p>Coordinatore in progettazione</p> <p>Responsabile unico del procedimento</p>	<p>dott. ing. Nicola MILANI</p> <p>dott. arch. Paolo RICCI</p> <p>per. ind. Giovanni DE MOTTONI</p> <p>dott. ing. Arturo BUSETTO</p> <p>per. ind. Giovanni DE MOTTONI</p> <p>dott. ing. Pierpaolo FERRANTE</p> <p>dott. arch. Lucia IAMMARINO</p>	<p>REV.</p> <p>OGGETTO SISTEMAZIONE FACCIATE FACCIATA SU VIA DELLE TORRI PROGETTO Prospetto est e torri campanarie Specifiche e individuazione delle tipologie di intervento</p> <p>DATA GIUGNO 2017</p> <p>SCALA 1:100</p> <p>TAVOLA <b>02</b></p>
--	---	---